

Beratungstage

Herzlich Willkommen!

Felbi | B.A.-Studiengang Frühkindliche und Elementarbildung

PH HEIDELBERG
6. Oktober 2022

Überblick

- ▶ Vorstellung NLS*-Koordination, Studiengangteam und Fachschaft
- ▶ Informationen zu Hochschule
- ▶ Studienorganisation



20 Minuten Pause



- ▶ Informationen zu Studiengang und -verlauf
- ▶ Informationen zum Praktikum (Praxisbüro)
- ▶ Nützliche Hinweise und Tipps

* **NLS**= **N**icht **l**ehramtsbezogene **S**tudiengänge

KONTAKT



Annektrin Przewalla
Koordinatorin

(06221) 477-505
nlskoord@ph-heidelberg.de
Raum 020a (Altbau)



Viktoria Müller
Sekretariat

(06221) 477-519
v.mueller@ph-heidelberg.de
Raum 020a (Altbau)

POSTANSCHRIFT

Pädagogische Hochschule Heidelberg
NLS-Koordination

„*Studiengang*“ (z.B. *GeFö, Felbi, etc.*)

Keplerstr. 87
69120 Heidelberg

WICHTIG:
Bei Zuschriften bitte
immer den jeweiligen
Studiengang
angeben!



EINE FÜR ALLE

NEUE Koordinationsstelle für nicht-lehramtsbezogene Studiengänge

- **BA Frühkindliche und Elementarbildung** (BA FELBI)
- BA Prävention und Gesundheitsförderung (BA GEFÖ)
- BA Gebärdensprachdolmetschen (BA GSD) (*neu ab WiSe 2021/22*)
- MA Bildungswissenschaften (MA BIWI)
- MA E-Learning und Medienbildung (MA ELMEB)
- MA Kommunale Gesundheitsförderung (MA KGF)
(*neu ab WiSe 2021/22*)

Vorstellung | NLS-Koordination (Nicht-lehramtsbezogene Studiengänge)

Hilfe für Studierende bei allen Anliegen rund um die Studienorganisation, z.B. bei Fragen zu:



- **Studium/Studiengang generell**
z.B. StPO, MHB, Bewerbungen/ Auswahlverfahren, Praktika, Fristen
- **Veranstaltungen/Lehrangebot**
LSF, Stud.IP, Räume
- **Prüfungen**
z.B. Termine, Anmeldung, Einsichtnahme, Notenmeldungen, Atteste
- **Bescheinigungen**
z.B. Fachschaftszugehörigkeit, Hilfskrafttätigkeiten, Bestätigung Pflichtpraktikum
- **Abgabe/Einreichung von Unterlagen**
z.B. Studien- und Prüfungsleistungen, Unterlagen für Hilfskraftverträge

Homepage: www.ph-heidelberg.de/nls

Vorstellung | Felbi-Studiengangteam



Prof. Dr. Dipl. Psych.
Jeanette Roos
Leiterin des Studiengangs



Dipl. Psych.
Margareta Heck
Stellv. Studiengangleitung



Robin Böhm M.A.



Dr. Dipl.-Päd.
Stephen Frank
Leiter des Praxisbüros
Anerkennungen



Dr. Dipl. Psych.
Helmut Greiner



M.A. Rahel Kästner



Informationen zur Hochschule | Organigramm

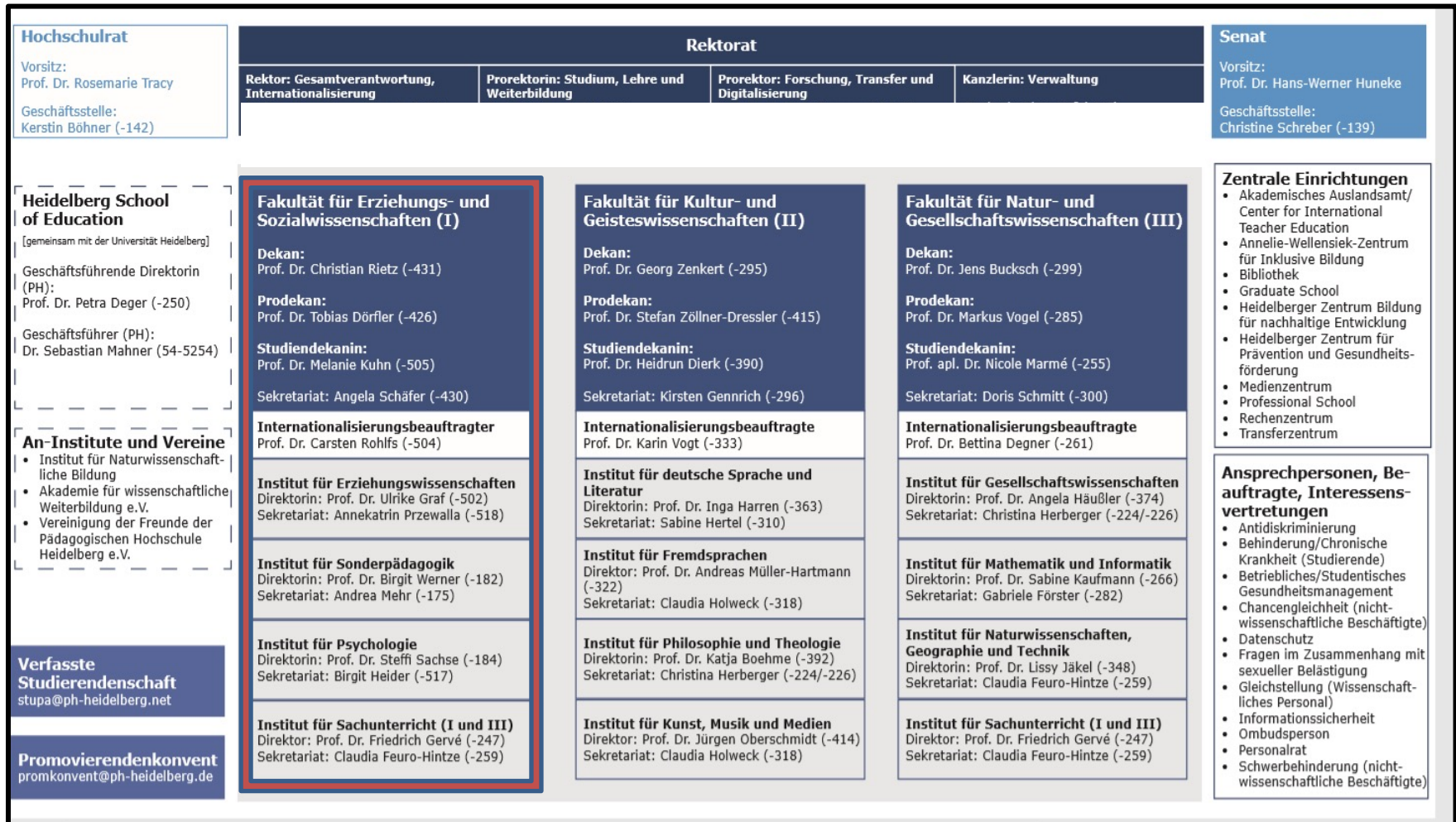

▶ Fakultäten

I | Erziehungs- und Sozialwissenschaften

II | Kultur- und Geisteswissenschaften

III | Natur- und Gesellschaftswissenschaften

▶ Fakultät I

Dekan:

Prof. Dr. Christian Rietz

Prodekan:

Prof. Dr. Tobias Dörfler

Studiendekanin:

Prof. Dr. Melanie Kuhn



Informationen zur Hochschule | Organigramm

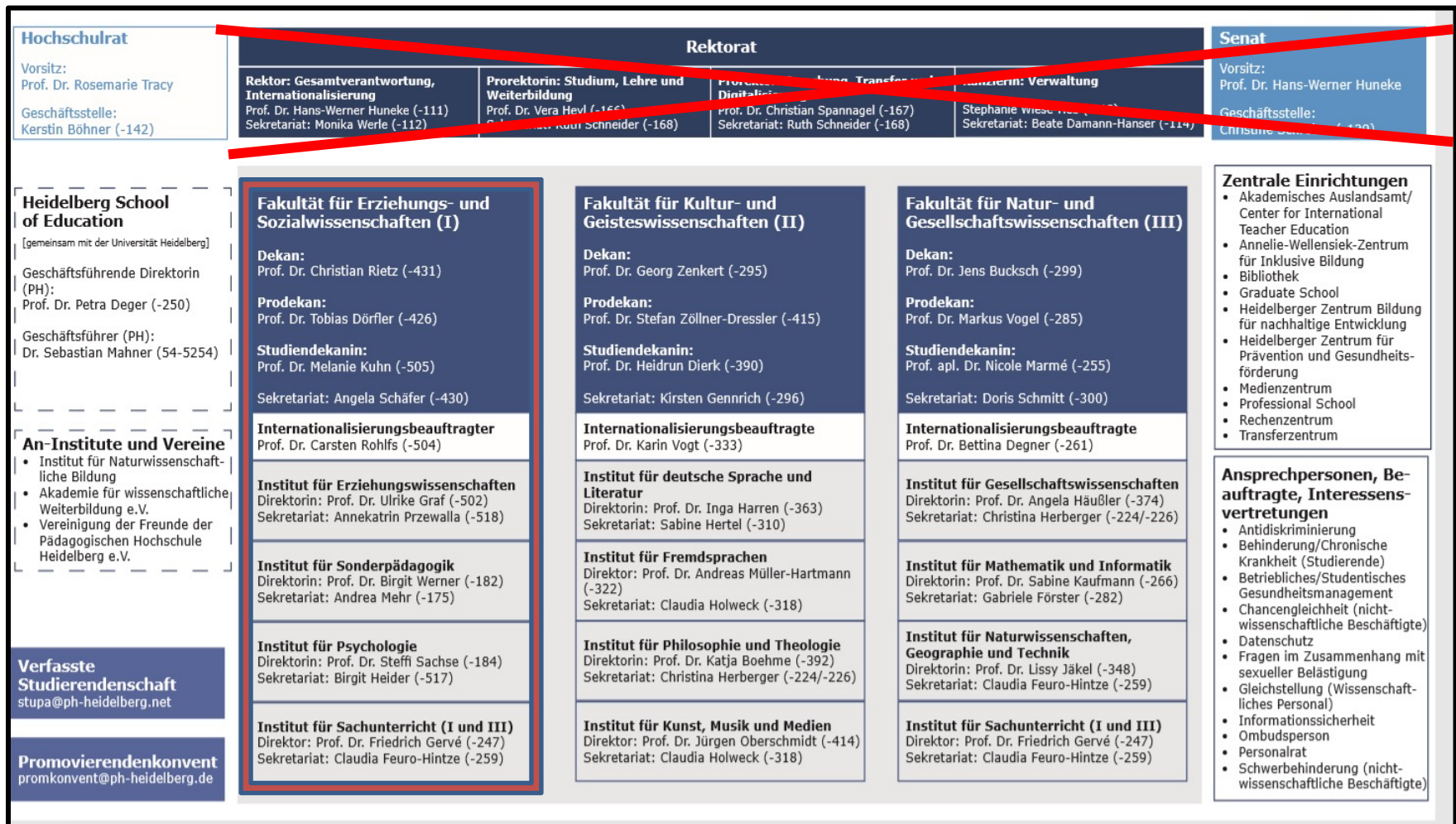

Das neue Rektorat

(seit dem 1. Oktober 2022)



Professorin Dr.in Karin Vach
Rektorin

Stephanie Wiese-Heß
Kanzlerin

Professor Dr. Karl-Heinz Dammer
Prorektor für Studium, Lehre und Internationalisierung

Professor Dr. Alexander Siegmund
Prorektor für Forschung, Nachhaltigkeit und Digitalisierung

Informationen zur Hochschule | Studiengänge

Studiengang		Anmerkungen
Lehramtsstudiengänge ab Wintersemester 2011/12	Lehramt an Grundschulen	
	Lehramt an Werkreal-, Haupt- und Realschulen	
	Lehramt Sonderpädagogik	
Bachelorstudiengänge	B.A. FELBI Frühkindliche und Elementarbildung	Akkreditiert bis 2030
	B.A. GEFÖ Prävention und Gesundheitsförderung	
	B.A. GSD Gebärdensprachdolmetschen	
Lehramtsbezogene Bachelorstudiengänge	B.A. Bildung im Primarbereich	Bezug Lehramt Grundschule
	B.A. Bildung im Sekundarbereich	Bezug Lehramt Sekundarstufe I
	B.A. Sonderpädagogik	Bezug Lehramt Sonderpädagogik
Masterstudiengänge	M.A. Bildungswissenschaften	Akkreditiert bis 2023
	M.A. Elmeb E-Learning und Medienbildung	
	M.A. Ingenieurpädagogik	
	M.A. Kommunale Gesundheitsförderung	
weiterführende Lehramtsstudiengänge mit dem Abschluss „Master of Education“ (M.Ed.)	M.Ed. Lehramt Grundschule	
	M.Ed. Lehramt Sekundarstufe I	
	M.Ed. Lehramt Sonderpädagogik	
	M.Ed. Aufbau Lehramt Sonderpädagogik	







Fachschaft

Allgemein

1

Die Studienfachschaft vertritt die Studierenden des Studiengangs Frühkindliche und Elementarbildung und entscheidet insbesondere über fachspezifische Fragen und Anträge.

2

Alle immatrikulierten Studierenden des Studiengangs Frühkindliche und Elementarbildung bilden die Studienfachschaft.

3

Organe der Studienfachschaft sind die Fachschaftsvollversammlung und der Fachschaftsrat

laut §1 der Fachschaftssatzung

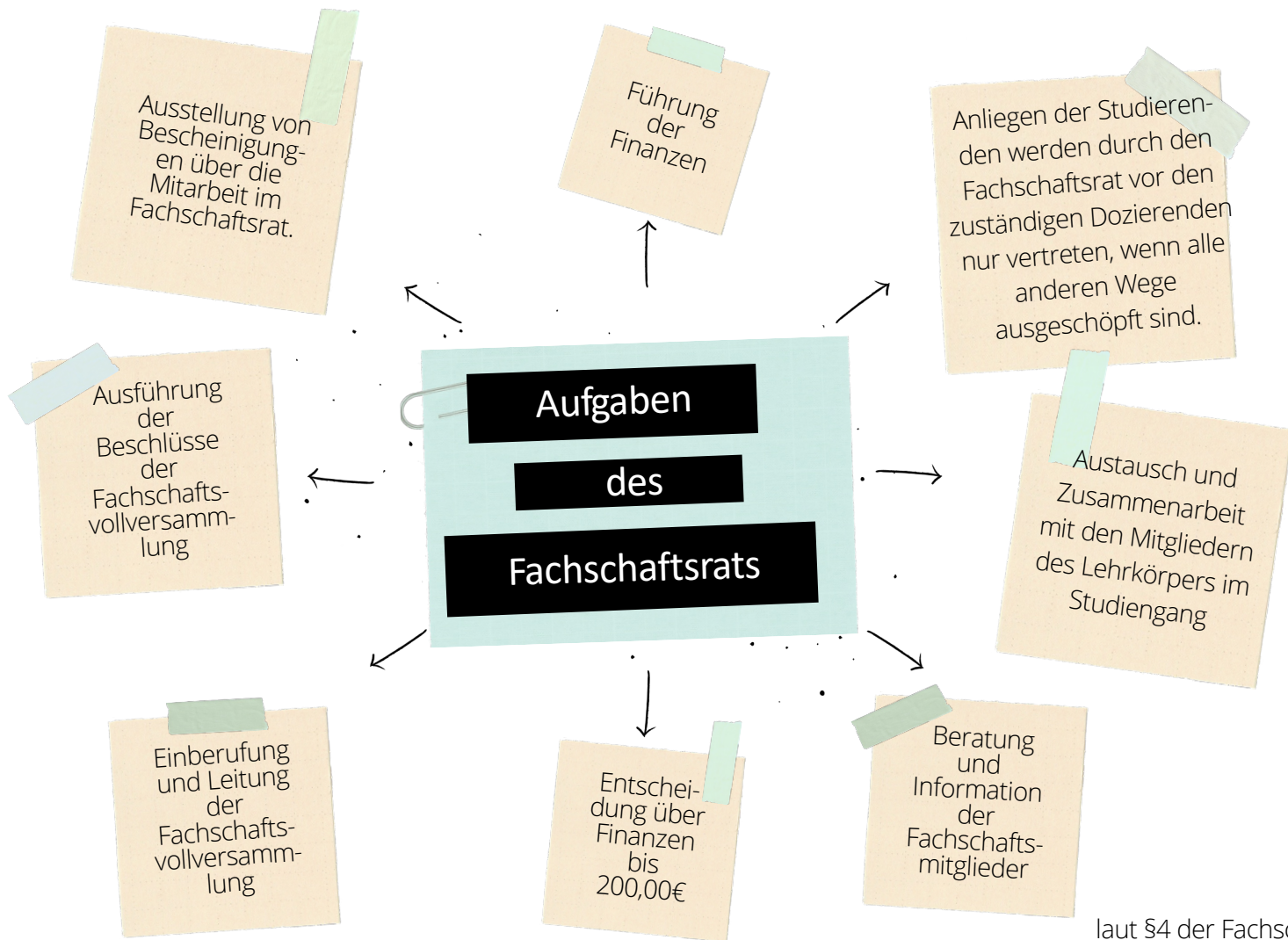

laut §4 der Fachschaftssatzung



Sitzungen alle zwei
Wochen



Organisation von
Festen



Wir halten euch auf
dem Laufenden über
PH-Angelegenheiten

Was tut der Fachschaftsrat konkret?



Führungen bei den
BeTa-Tagen und
Hüttenwochenend
e



Erfahrungsbericht
e
sammeln



Immer ein
offenes
Ohr haben :)



BIER VON HEERLIJK
ZUM KLEINEN
PREIS
ERHÄLTICH:)



Felbi

SOMMERFEST

14. JULI UM 18:30 UHR

BITTE BRINGT EIGENES
GESCHIRR MIT

INNENHOF
DER ALTEN
PH

SALATBUFFET IST VORHANDEN,
ÜBER WEITERE ESSENSPENDEN
WÜRDEN WIR UNS FREUEN



Partizipation

an der PH

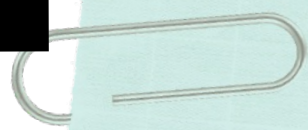
- 
- 1 Teilhabe am Studierendenparlament durch Fachreferate oder autonome Referate
 - 2 Eintritt in den Fachschaftsrat als Mitglied (z.B. Stellen von QSM-Anträgen, zweimalige Sitzungen mit dem Felbi-Team pro Semester)
 - 3 Wahl zur Stufensprecher*In deines Jahrgangs (automatische Aufnahme in den Fachschaftsrat)
 - 4 Ausfüllen der Evaluationsbögen am Ende von Veranstaltungen und direkte Rückmeldungen an Lehrende
 - 5 Teilnahme an Wahlen (z.B. Rektorat oder StuPa)

Hüttenwoche

28. - 30.10.2020

Wer?

Platz für 36 Felbi-Erstis

Wo?

Freizeithaus der AWO
Schönblick 1, 74867 Neunkirchen

Was?

buntes Programm aus Kennenlernen, lustigen Spielen und gemütlichen Runden

Preis?

38€ pro Person für Übernachtung und Vollpension



Anmeldung über ein Google Formular

Anmeldung Erstsemester Hüttenfahrt 28.- 30.10.2022

Hallo Felbi-Ersti! Schön, dass du dich für die Hüttenfahrt anmeldest. Bitte fülle die unten aufgeführten Felder gewissenhaft aus.

Bitte beachte wir haben nur XX Plätze für die Hüttenfahrt. Danach werden wir dieses Formular schließen.

Hinweis: Deine personenbezogenen Daten werden nicht durch die Fachschaft Felbi an Dritte weitergegeben

fsfelbi@gmail.com [Konto wechseln](#)

 Entwurf gespeichert

* **Erforderlich**



Macht Spaß,
versprochen!



Einblicke "hinter die
Kulissen" und Kontakt
zu älteren Studis



Bonuspunkte für z.B.
Stipendien sammeln

Warum Teil des Fachschaftsrats werden?



Kommiliton*Innen
unterstützen



Deine Organisations-,
Social Media- und
andere Talente zum
Scheinen bringen



Fachschaftsausflüge

Kontakt

1

E-Mail

fsfelbi@gmail.com

2

Padlet

<https://padlet.com/fsfelbi/5d1xzej6aasluz8al>

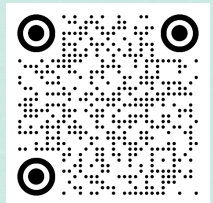

3

Insta

@fachschaftfelbi

4

Homepage

<https://www.ph-heidelberg.de/fs-felbi/startseite.html>

Fachschaffarat Felbi • 23h
Fachschaffarat Felbi

Fachschaffarat Felbi 13T
Hallo und Herzlich Willkommen auf dem Padlet der Fachschaffarat Felbi!
Was ist ein Padlet?
Was kann das Ding?
Wie kann ich es nutzen?

Fachschaffarat Felbi 12T
Webseite
Pädagogische Hochschule
HEIDELBERG
ph-heidelberg.de
Frühkindliche
Elementarbildung:
Pädagogische Hochschule
Heidelberg

Fachschaffarat Felbi 11T
Erstl - Hütte
28.-30.10.22

Fachschaffarat Felbi 13T
Programm
(kommt bald)

Fachschaffarat Felbi 11T
Was demnächst so ansteht!
Sitzungstermine:
26.09.2022 online @Zoom (Link kommt)
Events:
28.-30.10.2022 Erstsemester Hüttenfahrt @ Neunkirchen

Fachschaffarat Felbi •
Kneipentour: Terminabstimmung
Wir würden gerne mit euch um Heidelberg's Ecken ziehen! Die Frage ist nur: Wann habt ihr Zeit?
Stimmt hier ab und lasst uns auf den Unistart ansteht! 🍷

Fachschaffarat Felbi 23h
Anmeldung für die neuen Erstsemester 2022/23
docs.google.com
viewform
(ab 01.10.2022)
https://docs.google.com/forms/d/1AS-DoYG09NkAS7QwaBPQQc8-4iNDgvtHX5CHQKmw/viewform?edit_requested=true

Fachschaffarat Felbi 11T
Feedback
Wir freuen uns immer über konstruktive Rückmeldungen bezüglich unserer Arbeit. Hier kannst du wirklich alles ansprechen (auch anonym) und gerne auch Ideen einbringen!
Wie?
Doppelklick auf eine freie Fläche und los geht's! Post mit diesem hier verbinden wenn du möchtest, dann ist es gleich zugeordnet.

fachschaftfelbi

Folgen ...

23 Beiträge 168 Follower 51 abonniert

Fachschaft FELBI

Herzlich Willkommen bei der Fachschaft der Frühkindlichen und Elementarbildung



fsfelbi@gmail.com

Nächste Sitzung: Anfang Oktober

flow.page/fachschaftfelbi



Danke!!!



Events



Felbi-Team...



Spazier...



Felbi-Ausf...



2021



Hütten-WE...

BEITRÄGE MARKIERT



UNABHÄNGIGE FACHSCHAFT FELBI

Startseite

Aktuelles

Der Fachschatsrat stellt sich vor

Checkliste bis zum Studium

Erfahrungsberichte

Satzung

Kontakt

Impressum

Herzlich Willkommen auf der Homepage des FELBI-Fachschaftsrats

Hallo,

Hier möchten wir anderen Studie und Interessierten Einblick in die Arbeit des Fachschatsrats geben, in dem wir Termine und Protokolle unserer Sitzungen hochladen. Der Fachschatsrat vertritt die Interessen aller Studierenden des Studiengangs. Dementsprechend haben wir immer ein offenes Ohr für deine Anliegen Fragen zum Modulhandbuch, zur Prüfungsanordnung, usw.

Außerdem organisieren wir hin und wieder Events, wie z.B. ein Weihnachts-/Sommerfest mit Studierenden, Alumni und Lehrenden. Unter "Aktuelles" erfährst du alles über anstehende Aktivitäten, den Studiengang interessierende Themen und Termine usw. Dort werden auch die Protokolle der Sitzungen des Fachschatsrats hochgeladen. Und wer sind wir? [Hier](#) findest du eine kurze Vorstellung der Mitglieder, damit du auch weißt, wer dich eigentlich vertritt.

Es soll aber nicht nur um uns gehen, weswegen du hier auch Berichte/Impressionen von Studierenden und Alumni über das Studium im Allgemeinen, Praktika, Auslandssemester und was man eigentlich mit dem Bachelor alles anfangen kann, findest. Hier würden wir uns immer noch über Berichte von dir freuen - sprich uns gerne an. :) Du möchtest FELBI an der PH Heidelberg studieren und hast Fragen zur Bewerbung und dem Studium? [Auf der Website des Studiengangs](#) findest du weitere Infos, das Modulhandbuch, den Flyer des Studiengangs und weitere nützliche Infos. Falls du etwas nicht finden kannst, schreib uns gerne!

Unterstützung ist immer gefragt - gestalte FELBI aktiv mit!

Entweder als aktives Mitglied (Organisation, Treffen in regelmäßigen Abständen,...) oder als passives Mitglied (als Unterstützung und Hilfe bei von uns mitgestalteten Events, Kuchen backen etc.) Wenn du Lust hast, uns bei der Arbeit zu unterstützen, melde dich bei uns (per Mail oder persönlich)! Wir laden dich dann zum nächsten Fachschatsratstreffen ein. Dort erhältst du einen guten Einblick und kannst uns von Anfang an unterstützen! Wenn du nicht aktiv mitmachen willst, kannst du dich auf unsere Helferliste setzen lassen. Damit wirst du immer gefragt, wenn wir beispielsweise beim Sommerfest Hilfe benötigen. Wir freuen uns auf dich!

Wenn du Anmerkungen oder Fragen hast oder dich vielleicht für Arbeit im Fachschatsrat interessierst, schreib uns gerne unter: fsfelbi@gmail.com

Liebe Grüße, dein FELBI-Fachschaftsrat



So geht's bei uns weiter:

- Campusführung: im Anschluss

- Kneipentour: 10. Oktober

- Erste Sitzung: 11. Oktober

- Hüttengaudi: 28.-30. Oktober

Studienorganisation

**Module, Leistungspunkte, SWS, Anwesenheit,
Selbststudium und mehr ...**

Felbi | B.A.-Studiengang Frühkindliche und Elementarbildung

PH HEIDELBERG
6. Oktober 2022

Übersicht

Studium – Studieren

Bologna-Prozess: Bachelor – Master

Module

- ▶ Module | Beschreibung
- ▶ Module | Innere Logik
- ▶ Praktische Umsetzung
- ▶ Studentischer Arbeitsaufwand



Studieren | Herkunftswörterbuch: Bedeutung

- ▶ An einer Hochschule lernen, eine Hochschulausbildung machen, eine Hochschule besuchen, wissenschaftliches Lernen und Forschen an Hochschulen
- ▶ Synonym:
gründlich untersuchen, erforschen, Wissen/Kenntnisse aneignen/erwerben, sich bilden, etwas genau lesen/prüfen

Lat. *studere* = sich um etwas *bemühen*, nach etwas *streben*, etwas *eifrig betreiben*, sich *wissenschaftlich beschäftigen*



Bologna-Prozess | Bachelor – Master

- ▶ Begriff geht zurück auf eine 1999 von 29 europ. Bildungsministern*innen im italienischen Bologna unterzeichnete politisch-programmatische Erklärung.
- ▶ Europaweite Harmonisierung von Studiengängen und -abschlüssen.
- ▶ Zielt auf internationale Mobilität der Studierenden und wird als „trans-nationale Hochschulreform“ bezeichnet, die auf die Schaffung eines einheitlichen Europäischen Hochschulraums gerichtet ist.
- ▶ Wesentliche Elemente des Prozesses sind
 - ▶ ein zweistufiges System berufsqualifizierender Studienabschlüsse (typischerweise in der Form von Bachelor und Master),
 - ▶ die durchgängige Etablierung des European Credit Transfer System (ECTS),
 - ▶ eine fortlaufende Qualitätssicherung im Hochschulbereich und
 - ▶ besonders in Deutschland eine auf Beschäftigungsfähigkeit (Employability) am Arbeitsmarkt zielende Ausrichtung der Studiengänge.

Modul

- ▶ thematisch abgerundetes, zeitlich begrenztes, in sich geschlossenes Stoffgebiet
- ▶ abprüfbare Lerneinheit
- ▶ Verbund mehrerer inhaltlich und methodisch aufeinander ausgerichteter Lehr- und Lernblöcke, die auf den Erwerb von Kompetenzen gerichtet sind.
- ▶ Anbindung an Leistungspunkte (LP) nach dem European Credit Transfer System (ECTS).



- ▶ Ein Modulhandbuch ist eine **Übersicht** der verschiedenen Module, die in einem Studiengang belegt werden müssen. Es beinhaltet alle wichtigen Erklärungen zu den Anforderungen (z. B. ECTS; SWS, Studienleistungen) und den Arten der Modulprüfungen und kann als **eine Art Studienleitfaden** angesehen werden, der zur Orientierung dient.
- ▶ Welche Module wann an der Reihe sind und von Ihnen belegt werden *müssen* steht bei FELBI fest.

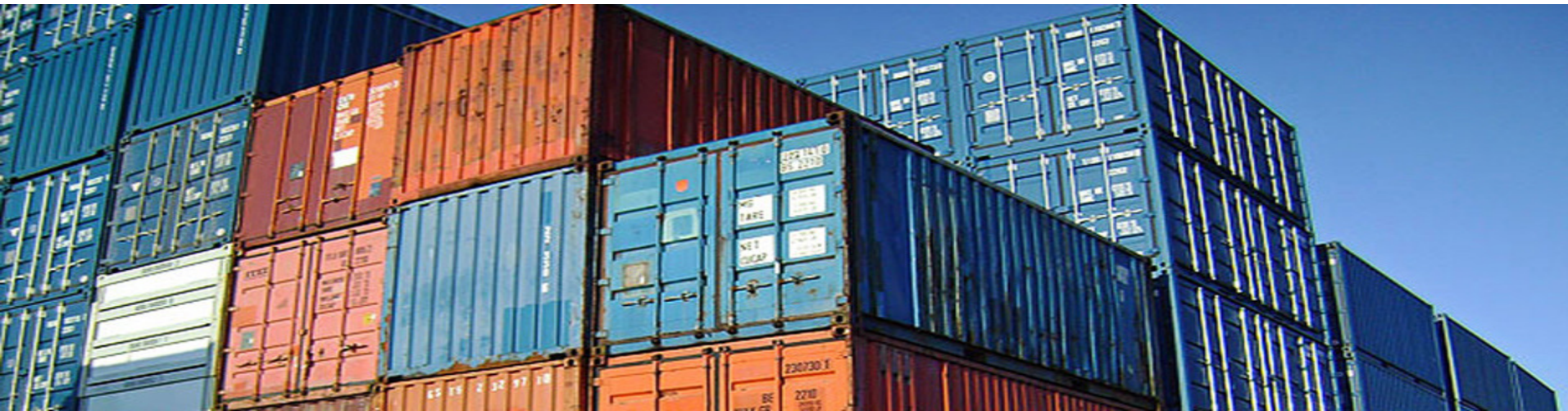

- ▶ **Stufenweiser** Aufbau von Kompetenzen während/innerhalb des Moduls (= outcome-orientiert) durch die **Vernetzung** und Anordnung von Modulen im Studienverlauf.
- ▶ Module verbinden **Kompetenzen** mit **Qualifikationen** (= bestandene Prüfungen) in relativ kurzer Zeit.

Module | Praktische Umsetzung im Studiengang

- ▶ Bearbeitung eines Stoffgebiets über mehrere, z.T. auch sehr verschiedene inhaltliche Perspektiven
- ▶ Mehrere Lehrveranstaltungen in der Regel über ein bis zwei Semester.
- ▶ Module schließen in der Regel mit einer Modulprüfung ab.
Punkte gibt es erst, wenn das Modul erfolgreich abgeschlossen ist.
- ▶ Jede Modulprüfung ist eine Abschlussprüfung!



Leistungspunkte | ECTS

- ▶ Leistungspunkte (LP/ECTS-Punkte) sind **keine Noten** (Leistungsbewertungen), Noten werden zusätzlich zu den Leistungspunkten vergeben.
- ▶ Leistungspunkte messen die **zeitliche Gesamtbelastung** der Studierenden und umfassen
 - ▶ den unmittelbaren Unterricht (**Präsenz**)
 - ▶ die Zeit für die Vor- und Nachbereitung des Lehrstoffs (**Selbststudium**),
 - ▶ **Praktika**
 - ▶ den **Prüfungsaufwand** und die Prüfungsvorbereitung
 - ▶ **Abschluss- und Studienarbeiten**



- ▶ **Pro Jahr 1800h studentischer Arbeitsaufwand**
(dies entspricht ca. einer 35h-Woche ohne Urlaub)
- ▶ 1 Leistungspunkt (LP) = 1/60 des studentischen Arbeitsaufwands
in einem Jahr Vollzeitstudium
- ▶ d. h. **30h Arbeitsaufwand = 1 LP**
- ▶ Insgesamt sind **180 LP** über 6 Semester verteilt.
Das sind 30 LP pro Semester (= 900h) (Halbjahr)



Leistungspunkte | zum Beispiel KIKI (Kindheit in Kindertageseinrichtungen)

- ▶ Bei einem Modul mit **10 LP**, wie z. B. **KIKI**, ist der studentische Arbeitsaufwand (inclusive Prüfungsvorbereitung) **300h = Workload**
- ▶ Die Leistungspunkte bei KIKI verteilen sich auf 3 Lehrveranstaltungen:
 - ▶ KIKI 1 | Entwicklung im Altersverlauf = 2 LP (Vorlesung, 15h+45h)
 - ▶ KIKI 2 | Spiel ... = 4 LP (Seminar, 30h+90h)
 - ▶ KIKI 3 | Alltagsgestaltung ... = 4 LP (Seminar, 30h+90h)
- ▶ ...davon insg. **75 h Präsenz** und **225 h Selbststudium**



Selbststudium

- ▶ Lektüre (von Texten nicht ppt-Präsentationen!)
- ▶ Vor- und Nachbereitung einer Sitzung bzw. der Lehrveranstaltung
- ▶ Vor- und Nachbereitung eines eigenen Seminarbeitrags
- ▶ Erstellung von Studienarbeiten, z.B. Projektarbeiten, Prüfungsvideos, Fallberichte, Hausarbeiten
- ▶ Prüfungsvorbereitung



Studentischer Arbeitsaufwand | Präsenzzeit

- ▶ Kontaktstunden = **Präsenzzeit** in Lehrveranstaltungen

→ Präsenzstudiengang!

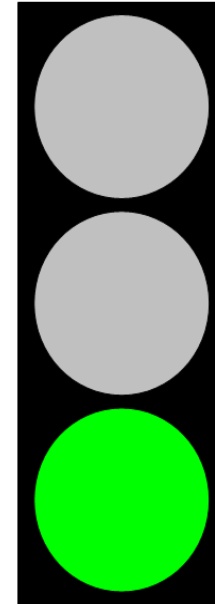

ANWESEND



- ▶ Vorstellung der Studierenden untereinander
- ▶ Leitfragen:
 - ▶ Woher kommst Du?
 - ▶ Was hast Du bisher gemacht?
 - ▶ Warum hast Du das Studium Frühkindliche und Elementarbildung gewählt?
 - ▶ ...



Bitte mit



Studiengang

Felbi | B.A.-Studiengang Frühkindliche und Elementarbildung

PH HEIDELBERG
6. Oktober 2022

- ▶ Seit dem Wintersemester **2007/08**
- ▶ Aufnahme einmal im Jahr zum Wintersemester
- ▶ Derzeit 65 Studienplätze pro Jahr
→ **WS 2022/23 60 (+3) Student:innen**



- ▶ Umstrukturierung und Reakkreditierung 2014 (1),
erneute Umstrukturierung 2019/2021
- ▶ Erfolgreiche Reakkreditierung 2022 (2)
- ▶ Umstrukturierung ...



Informationen zum Studiengang | Kompetenzorientiertes Studium

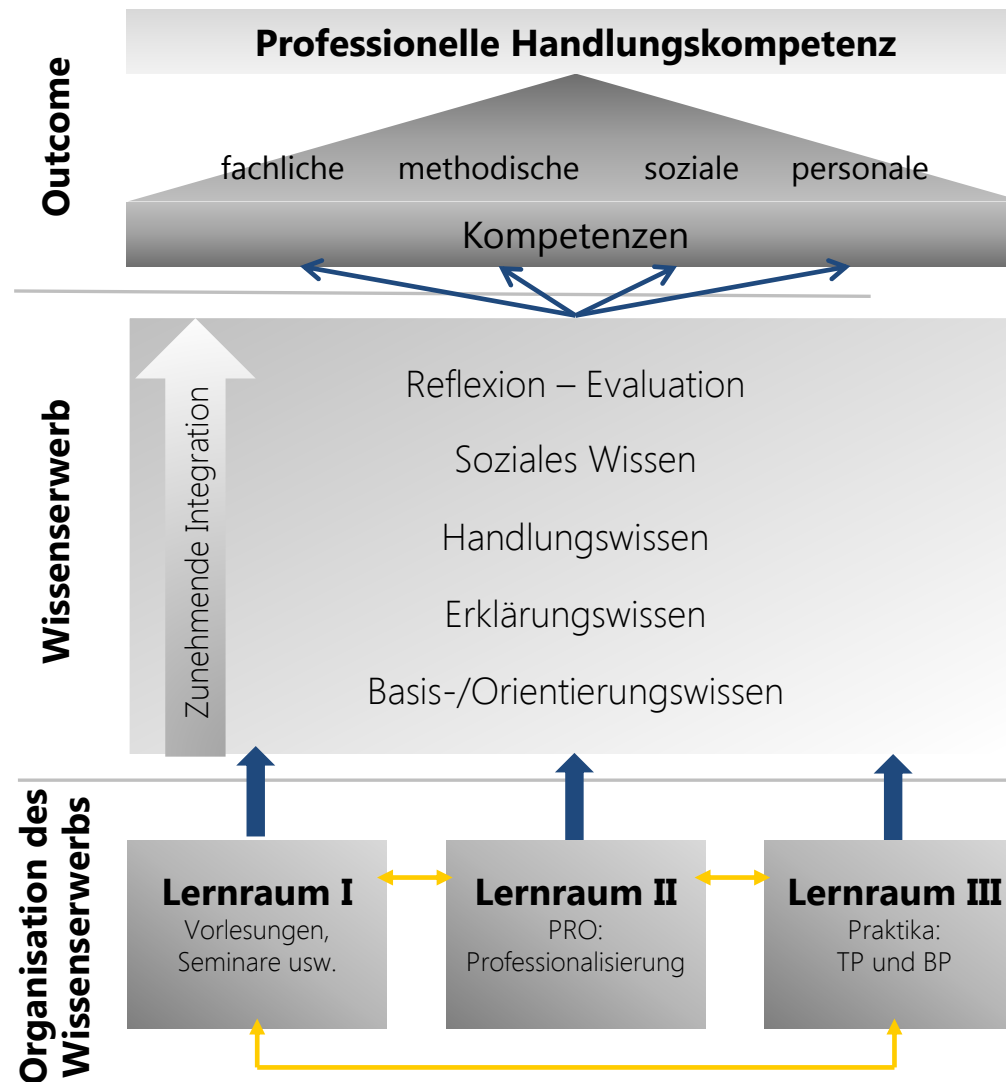

Veranstaltungsformen

- ▶ Vorlesungen
 - ▶ Seminare
 - ▶ Übungen
 - ▶ Kolloquien
 - ▶ Praktika
- } Lernraum I
- Lernraum II
- Lernraum III

Modulprüfungen

- ▶ Klausurarbeiten
- ▶ Hausarbeiten z.B.
 - ▶ Excerpt
 - ▶ Fallbearbeitung, 24-Stunden-Hausarbeit
 - ▶ Portfolio
- ▶ Mündliche Prüfungen z.B.
 - ▶ Reflexionsgespräch zu Videografie
 - ▶ Gruppenpräsentation
- ▶ Praktische Prüfungen

WIG	Wissenschaftliche Grundlagen d. frühkindlichen u. Elementarbereiches
DIA	Diagnostik
FORM	Forschungsmethoden
EBE	Entwicklungsbereiche
IDA	Interaktionsformen und didaktische Ansätze
KIKI	Kindheit in Kindertageseinrichtungen
BF-MB	Bildungsfelder Musik und Bewegung
BF-KMN	Bildungsfelder Kunst, Medien und Naturwissenschaften
BF-W	Bildungsfelder Wahl
LMS	Literatur, Mathematik, Sprache
FIN	Förderung und Intervention
INK	Heterogenität und Inklusion
MAB	Management, Beratung und Kooperation
REB	Recht und Betriebswirtschaftslehre für Kindertageseinrichtungen
PRO	Professionalisierung
PRAX	Praxismodul, Block- und Tagespraktika
BARB	Bachelorarbeit

WiSe 1	PRO 1 K 1 1	WIG 1 V Grundbegri. 2 3	WIG 2 S Wiss. Arbeit. 2 4	WIG 3 S Lektüresem. 2 4	IDA 1 S Did. Ansätze 2 3	IDA 2 S Interaktionsf. 2 3	KIKI 1 V Entw. 1 2	KIKI 2 S Spiel 2 4	KIKI 3 S Alltagsgest. 2 4	DIA 1a V Dia. Grundl. 1 2
--------	-----------------------	--------------------------------------	--	--------------------------------------	---------------------------------------	---	---------------------------------	---------------------------------	--	--

Seminar | 2/3
2/4
1/2

30 **3**
17 27

PRAX B1 BP 90+30 4

WIG (11)

IDA (6)

KIKI (10)

Übung | 2/2

SoSe 2	PRAX T1 TP 60h 2	PRO 2 K 1 1	BF-MB 1 S Bild.planung 2 4	BF-MB2a S Musik 2 3	EBE 1 V Sprachentw. 2 3	EBE 2 V Kogn.&Moral. 2 3	EBE 5 S Übergänge 2 3	DIA 1b S Dia. Grundl. 2 3	DIA 2 S Dia. Anwend. 2 4
--------	----------------------------	-----------------------	---	----------------------------------	--------------------------------------	---------------------------------------	------------------------------------	--	---------------------------------------

Kolloquium | 1/1
1/2
2/2

30 **1**
15 36

PRAX B2 BP 90+30 4

DIA (9)

WiSe 3	PRAX T2 TP 60h 2	PRO 3 K 1 1	BF-MB 3 S Bewegung 4 6	BF-MB2b S Musik 2 3	EBE 3 V Soz. & Bez. 2 3	EBE 4 V Emot.&Mot. 2 3	FORM 1a V quant.Meth 2 3	FORM 1b Ü quant.Meth 1 1	FORM 2a V qual. Meth. 2 3	FORM 2b Ü qual. Meth. 1 1
--------	----------------------------	-----------------------	-------------------------------------	----------------------------------	--------------------------------------	-------------------------------------	---------------------------------------	---------------------------------------	--	--

30 **3**
17 75

BF-MB (16)

EBE (15)

FORM (8)

SoSe 4	PRAX T3 TP 60h 2	PRO 4 K 2 2	BF-KMN1 S Kunst 4 6	BF-KMN2 S Medien 4 6	BF-KMN3 S Naturwiss. 4 6	LMS 1 S Literatur 1 2	LMS 2 S Mathe 2 3	LMS 3 S Sprache 2 3
--------	----------------------------	-----------------------	----------------------------------	-----------------------------------	---------------------------------------	------------------------------------	--------------------------------	----------------------------------

AUSLANDSSEMESTER

30 **2**
19 101

PRAX B3 P 90+30 4

BF-KMN (18)

LMS (8)

WiSe 5	PRAX T4 TP 60h 2	PRO 5 K 1 1	MAB 1a Ü Gespr.führ. 2 2	MAB 2a V Qualität. 1 2	REB 1 V Recht 2 3	REB 2 Ü BWL 2 2	REB 3 Ü Kindeswohl 1 1	FIN 1 Ü Förd. Kogn. 2 2	FIN 2 Ü Störungs- 1 1	FIN 3 Ü Förd. Spra. 2 2	FIN 4 S Frühförd. 2 3	FIN 5 Ü Sens. Integr. 1 1	FIN 6 Ü Regulation 2 2	BARB 1 K 1 2
--------	----------------------------	-----------------------	---------------------------------------	-------------------------------------	--------------------------------	------------------------------	-------------------------------------	--------------------------------------	------------------------------------	--------------------------------------	------------------------------------	--	-------------------------------------	------------------------

30 **2(+1)**
17 138

PRAX (20)

REB (6)

FIN (11)

SoSe 6	PRO 6 K 1 1	MAB 1b Ü Gsprführ. V 2 2	MAB 2b S Qualität. 1 2	MAB 3 Ü Anleiten 2 2	BF-W S Wahl* 2 6	INK 1 V Het. Grundl. 1 2	INK 2 Ü Het. Vertief. 2 2	INK 3 V Gesundheit 1 2	INK 4 S Mehrsprach. 1 2	BARB 2 K 9
--------	-----------------------	---------------------------------------	-------------------------------------	-----------------------------------	-------------------------------	---------------------------------------	--	-------------------------------------	--------------------------------------	----------------------

30 **2(+1/1/1)**
13 180

PRO (7)

MAB (10)

BF-W (6)

INK (8)

BARB (11)

a	b
c	d
d	e

a = Modul-/Lehrveranstaltungsbezeichnung; b = Lehrveranstaltungsformat; c = Kurztitel; d = Semesterwochenstunden; e = Leistungspunkte

*Wahlweise:
Museum, Erlebnis,
oder Theater

180 **17**
101 180

Veranstaltungsplan 1. Semester, WS 2022/23

	MONTAG	DIENSTAG	MITTWOCH	DONNERSTAG	FREITAG
8 – 10			Böhm KIK3-S-1: Alltagsgestaltung in Kindertageseinrichtungen Hörsaal 130 (Altbau)		Greiner KIK2-S-1: Spiel als Feld u. Ausdrucksform kindlicher Entwicklung Seminarraum 123
10 – 12	Frank IDA1-S-1: Didaktische Ansätze Hörsaal 130 (Altbau)		Roos KIK1-V-1: Entwicklung im Altersverlauf gerade Wochen Hörsaal 118 (Altbau)	Böhm / Frank IDA2-S-1: Interaktionsformen Gruppe 1 / Böhm Raum A414 (INF 561 Neubau) Gruppe 2 / Frank Seminarraum 121 (Altbau)	Frank PRO1-K-1: Praktikumsvorbereitung Gruppe 1: 14 tägl. / gerade Wochen Gruppe 2: 14 tägl. / ungerade Wochen Seminarraum 123
12 – 14	Frank / Roos WIG1-V-1: Bildungswissenschaftliche und entwicklungspsychologische Grundbegriffe Hörsaal 130 (Altbau)		Roos DIA1a-V-1: Diagnostik Grundlagen gerade Wochen Hörsaal 118 (Altbau)	Frank WIG3-S-1: Lektüreseminar Gruppe 1 Raum: Hörsaal 209	
14 – 16	Kästner WIG2-S-1: Wissenschaftliches Arbeiten Gruppe 1 Seminarraum 122 (Altbau) ----- Frank WIG3-S-1: Lektüreseminar Gruppe 2 Hörsaal 118 (Altbau)				
16 – 18	Kästner WIG2-S-1: Wissenschaftliches Arbeiten Gruppe 2 Seminarraum 122 (Altbau)				

(Felbi-Homepage: im Downloadcenter)

Prüfungen | Übersicht

WIG	Wissenschaftl. Grundlagen d. frühkindlichen u. Elementarbereiches (HA)	
IDA	Interaktionsformen und didaktische Ansätze (MP)	
KIKI	Kindheit in Kindertageseinrichtungen (MP)	1. Semester
DIA	Diagnostik (K)	2. Semester
BF-MB	Bildungsfelder Musik und Bewegung (PP)	
EBE	Entwicklungsbereiche (K)	
FORM	Forschungsmethoden (K)	3. Semester
BF-KMN	Bildungsfelder Kunst, Medien und Naturwissenschaften (PP)	
LMS	Literatur, Mathematik, Sprache (MP)	4. Semester
REB	Recht und Betriebswirtschaftslehre für Kindertageseinrichtungen (K)	
FIN	Förderung und Intervention (24HA)	
PRAX	Praxismodul, Block und Tagespraktika (PB)	5. Semester
MAB	Management, Beratung und Kooperation (K)	
INK	Heterogenität und Inklusion (K)	
BF-W	Bildungsfelder Wahl (TN)	
PRO	Professionalisierung (PF)	
BARB	Bachelorarbeit (BA-Arbeit)	6. Semester

Prüfungen

- ▶ Anmeldung für jede einzelne Modulprüfung semesterweise **via LSF**

Prüfungswoche Wintersemester

- ▶ Zweite + dritte Februarwoche schriftliche + mündliche Prüfungen
- ▶ Abgabe der Hausarbeiten: **15. März**

Prüfungswoche Sommersemester

- ▶ Letzte Juli- + erste Augustwoche für schriftliche + mündliche Prüfungen
- ▶ Abgabe der Hausarbeiten: **15. September**

Prüfungen | Studien- und Prüfungsordnung

- ▶ Die **Studienordnung** beschreibt den Aufbau des Studiums und legt die Rahmenbedingungen und Regelungen für ein ordnungsgemäßes Studium fest.
- ▶ Die rechtlichen Rahmenbedingungen sind in den dazugehörigen **Prüfungsordnungen** geregelt.

Studienordnungen regeln (zusammen mit dem Modulhandbuch)

- ▶ die Ziele des Studiums,
- ▶ den Ablauf des Studiums,
- ▶ den zu verleihenden akademischen Grad,
- ▶ die Zulassungsvoraussetzungen,
- ▶ die Regelstudienzeit,
- ▶ die **Anrechnung von Studienzeiten, Studienleistungen, Prüfungsleistungen sowie Einstufung in höhere Fachsemester,**
- ▶ den Prüfungsablauf,
- ▶ Fristen,
- ▶ die Regelungen zu Versäumnis, Rücktritt, Täuschung,
- ▶ die Bewertung von Prüfungsleistungen und Bildung der Noten,
- ▶ die Prüfungsformen und
- ▶ Wiederholungsmöglichkeiten von Prüfungen

§ 25 StPO FELBI

- ▶ Die Anerkennung erfolgt auf Antrag an das Akademische Prüfungsamt.
- ▶ Die Antragstellerin/der Antragsteller hat die erforderlichen Nachweise und Informationen über die anzuerkennenden Leistungen vorzulegen.
- ▶ Dazu zählen mindestens die entsprechenden Modulbeschreibungen, Kompetenzbeschreibungen, Zeugnisse, Urkunden sowie das Diploma Supplement und die Leistungsübersicht (Transcript of Records).
- ▶ Der Antrag ist **innerhalb von drei Monaten nach der Immatrikulation** bzw. der Rückmeldung nach einem Auslandsstudienaufenthalt oder einem Auslandspraktikum zu stellen.

Zu finden im Downloadcenter auf der FELBI-Homepage:

<http://www.ph-heidelberg.de/felbi/downloadcenter.html>

Informationen zum Studiengang |
Qualitätsmanagement, Vernetzung und Mitsprache (Partizipation)

Während des Semesters finden folgende Veranstaltungen statt:

- ▶ Regelmäßige Teamsitzungen (in der Regel alle 2 Wochen)
 - ▶ Austausch mit der Fachschaft (in der Regel 2 Termine)
 - ▶ Vollversammlung (on demand)
 - ▶ Dozierendenkonferenz
 - ▶ Mentor*innentreffen
-
- ▶ **Lehrevaluation**
 - ▶ Studierenden- und Absolvent*innen-Befragung
 - ▶ Studierendenvertretung in Studienkommission, Fakultätsrat, Senat ...
<http://stupa.ph-heidelberg.net/>
 - ▶ **Jahrgangssprecher*innen; Fachschaft**



Kindheitspädagoginnen und -pädagogen sind überwiegend tätig in Institutionen, die Kindern von Geburt bis etwa zehn Jahren (Schwerpunkt 0-6 Jahre) Bildungsangebote unterbreiten

- ▶ **Krippen**
 - ▶ **Kindergärten**
 - ▶ **Betreuungsangebote von Schulen/Hort**
 - ▶ Bildungshäuser, Familienzentren, integrativen Einrichtungen
 - ▶ Frühförderung/Frühförderstellen
 - ▶ Beratungsstellen und Fachberatung
 - ▶ Träger von Kindertageseinrichtungen,
 - ▶ Kinder- und Jugendämter
 - ▶ Fachschulen
 - ▶ ...
-
- ▶ **Masterstudiengang**
Bildungswissenschaften Profil Felbi+: Forschung, Entwicklung, Beratung, Diversität (4 Semester)

Praxisbüro | Modulstruktur

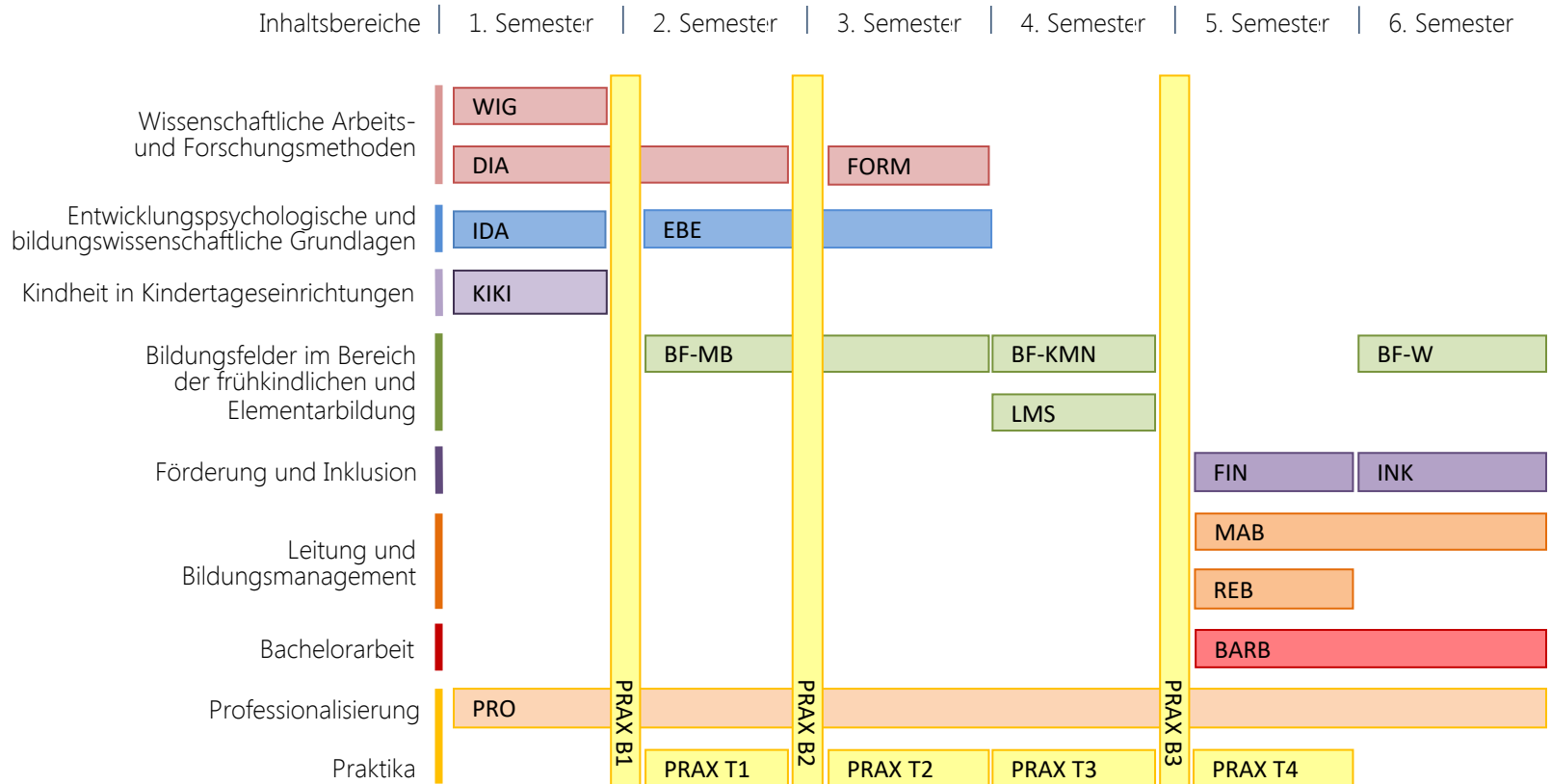

WIG = Wissenschaftliche Grundlagen der frühkindlichen und Elementarbildung | DIA = Diagnostik | FORM = Forschungsmethoden | EBE = Entwicklungsbereiche | KIKI = Kindheit in Kindertageseinrichtungen | IDA = Interaktionsformen und didaktische Ansätze | BF-MB = Bildungsfelder – Musik und Bewegung | BF-KMN = Bildungsfelder – Kunst, Medien und Naturwissenschaften | BF-W = Bildungsfelder – Wahl | LMS = Literatur, Mathematik und Sprache | FIN = Förderung und Intervention | INK = Heterogenität und Inklusion | MAB = Management, Beratung, Kooperation | REB = Recht und Betriebswirtschaftslehre für Kindertageseinrichtungen | BARB = Bachelorarbeit | PRO = Professionalisierung | PRAX = Block- und Tagespraktika

3 Blockpraktika (PRAX B1, PRAX B2, PRAX B3)

- ▶ nach dem 1., 2. und 4. Semester
- ▶ mit entsprechenden Arbeitsaufträgen
- ▶ Abgabe eines Berichts
- ▶ ggf. Videografie von Praxissequenzen



4 Tagespraktika (PRAX T1, PRAX T2, PRAX T3, PRAX T4)

- ▶ während des 2., 3., 4. und 5. Semesters
- ▶ an Lehrveranstaltungen angebunden
- ▶ mit entsprechenden Arbeitsaufträgen
- ▶ ggf. Videografie von Praxissequenzen

Kooperierende Einrichtungen (Oktober 2022):

- ▶ Heidelberg 1138 Einrichtungen
- ▶ Mannheim 97 Einrichtungen
- ▶ näheres und weiteres Umfeld 617 Einrichtungen
- ▶ + weitere 256 Einrichtungen im erweiterten Berufsfeld

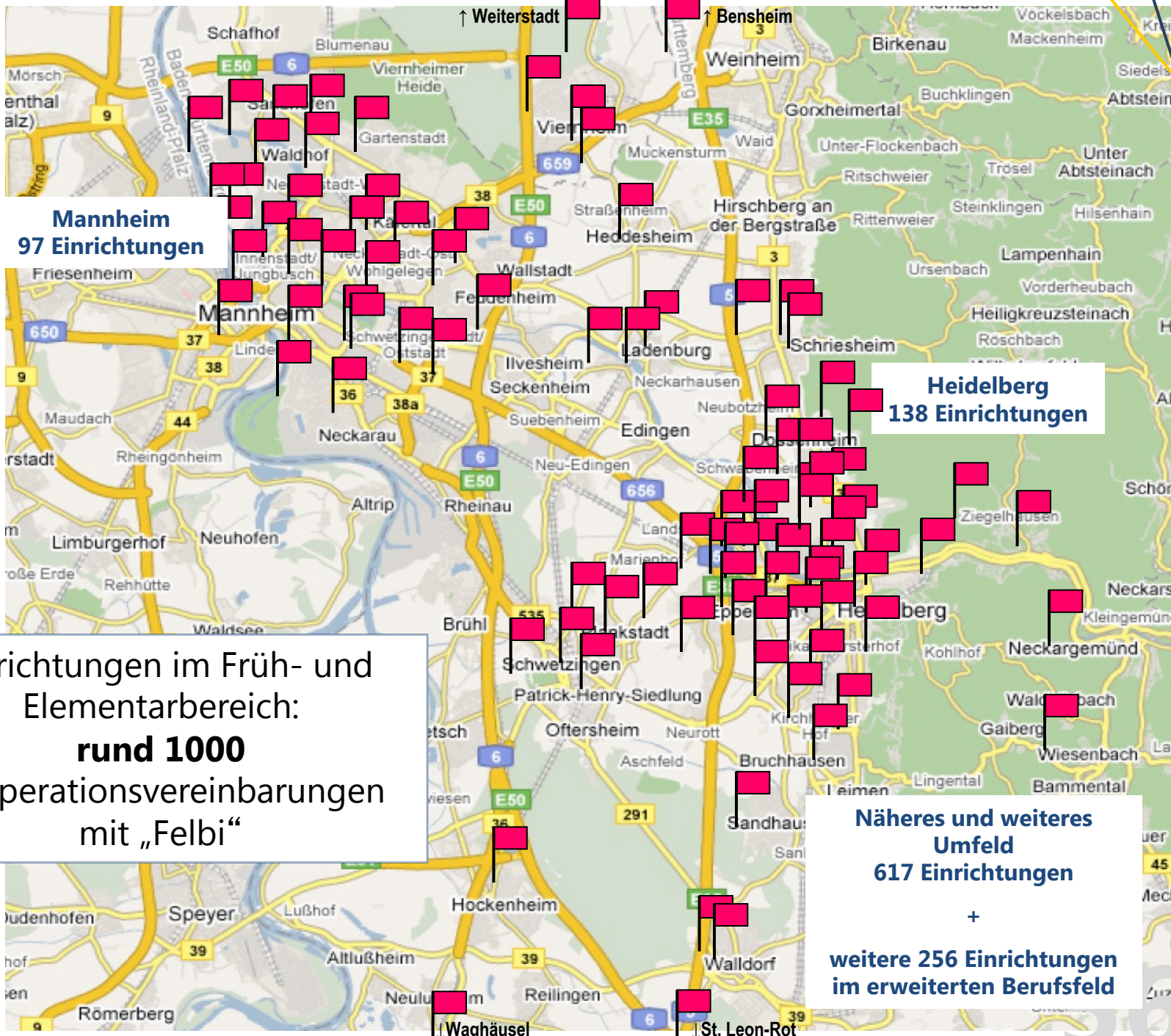

Mannheim
97 Einrichtungen

Heidelberg
138 Einrichtungen

Einrichtungen im Früh- und Elementarbereich:
rund 1000
Kooperationsvereinbarungen mit „Felbi“

Näheres und weiteres Umfeld
617 Einrichtungen

+
weitere 256 Einrichtungen im erweiterten Berufsfeld



Praxisbüro

...und bei allen Fragen zu den Praktika ist das...

Praxisbüro

Dr. Stephen Frank,
Quinckestraße 72
2. OG; **Raum 209**

Postadresse

Keplerstraße 87
69121 Heidelberg

eMail/Telefon

felbipraxis@ph-heidelberg.de
06221-477 427

... im Felbi-Haus, erreichbar über den Hof der alten PH:





- ▶ Bevor Lehrveranstaltungen (LV) des neuen Semesters beginnen, wichtige Informationen sammeln.
- ▶ **Veranstaltungsplan besorgen. Und prüfen in welche Gruppe man eingeteilt ist.**
- ▶ Studienberatung im Studiengang= Sprechstunden Lehrende (s. FELBI-Homepage)
- ▶ Öffnungszeiten der Bibliothek kennen.
- ▶ Aktuelles Hygienekonzept der PH kennen.
- ▶ Stets den Austausch mit anderen Studierenden pflegen – **Arbeitsgruppen bilden.**

- ▶ Viele Fragen werden auf der Homepage des Studiengangs beantwortet.
- ▶ Wenn Ihnen dennoch etwas in Bezug auf das Studium, die Lehre oder Vorgaben an der Hochschule unklar ist, zögern Sie nicht, Fragen zu stellen.
- ▶ Ihre Lehrenden, das Praxisbüro und die NLS-Koordination/das NLS-Sekretariat helfen Ihnen gerne weiter.
- ▶ Schaffen Sie Unsicherheiten aus dem Weg, indem Sie proaktiv Informationen einholen und sich absichern.
- ▶ Melden Sie sich rechtzeitig.
So verhindern Sie unnötigen Stress, wenn z. B. Prüfungs- und Abgabetermine näher rücken.
- ▶ Nutzen Sie für Fragen auch die Sprechzeiten.



FRAGEN



Informationen zum Studiengang | Homepage

<http://www.ph-heidelberg.de/felbi.html>

Auf den FELBI-Webseiten finden Sie

Studiengangs- und

- ▶ auf das Studium bezogene sowie
- ▶ das Berufsfeld betreffende Informationen.



Startseite der PH-Homepage

Bitte regelmäßig abrufen:

Termine, Informationen zum Umgang mit dem Coronavirus etc.



Mitteilungen



Forschung
Projekt will Berufschancen von Migrantinnen mittels künstlicher Intelligenz fördern

[weiterlesen](#)



Nachhaltigkeit
10 Jahre BNE-Hochschulnetzwerk Baden-Württemberg

[weiterlesen](#)



Würdigung
Michael-Raubal-Preis 2022 für herausragende Abschlussarbeiten vergeben

[weiterlesen](#)



Personalia
Professoren Dr. Dammer und Dr. Siegmund als Prorektoren gewählt

[weiterlesen](#)

[Weitere Mitteilungen](#)



Nachwuchsförderung
Pädagogische Hochschulen starten hochschulübergreifendes

[weiterlesen](#)



Weiterbildung
Kooperationsprojekt KuLO zieht eine positive Zwischenbilanz

[weiterlesen](#)



news_on!

Newsletter
Die August-Ausgabe von news_on! ist jetzt online verfügbar

[weiterlesen](#)



Würdigung
Zwei innovative Bildungsideen sind die diesjährigen educon-Sieger

[weiterlesen](#)

Coronavirus

Aktuelle Informationen zum Umgang der Hochschule mit dem Coronavirus finden Sie unter www.ph-heidelberg.de/coronavirus.

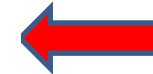

Termine

Oktober - 2022						
Mo	Di	Mi	Do	Fr	Sa	So
					01	02
03	04	05	06	07	08	09
10	11	12	13	14	15	16
17	18	19	20	21	22	23
24	25	26	27	28	29	30
31						

04.10. - 07.10.2022
Beratungstage nicht nur für Erstsemester [inklusive Coronavirus-Hinweis]

06.10. - 05.08.2022
Workshop: "Unsere Verantwortung hier und global – jetzt und in Zukunft"

Weitere Termine

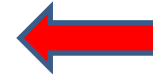

LSF – Lehre, Studium, Forschung

LSF ist eine Webanwendung/Online-Veranstaltungsmanagementsystem für Lehre, Studium und Forschung und stellt Informationen über die Hochschule bereit.

Insbesondere über:

- ▶ Lehrveranstaltungen,
- ▶ Veranstaltungspläne,
- ▶ Räume/Gebäude,
- ▶ **Prüfungsanmeldung,**
- ▶ **Noten,**
- ▶ Einrichtungen,
- ▶ Personen usw..





Stud.IP* ist eine internetbasierte Arbeitsumgebung (Lernplattform, Learning management System) zur Unterstützung von Lehrveranstaltungen an Bildungseinrichtungen, die als freie Software entwickelt worden ist, um über das Internet eine **Kommunikation zwischen Lernenden und Lehrenden** zu ermöglichen und zu standardisieren.

Stud.IP kann weitreichende Aufgaben des Campus-Managements übernehmen, z. B. Funktionen zur **Lehrveranstaltungsplanung, -verwaltung** und **-belegung**, wie sie z. B. auch von Systemen/Plattformen wie HIS*/-LSF*** abgedeckt werden.

* Abkürzung für **Studienbegleitender Internetsupport von Präsenzlehre**

** HIS Hochschul-Informations-System

***Lehre, Studium, Forschung

Bitte zunächst Ihren Veranstaltungsplan einsehen:

<https://www.ph-heidelberg.de/felbi/downloadcenter.html>

Veranstaltungsplan 1. Semester (Felbi-Seite: Downloadcenter):

https://www.ph-heidelberg.de/fileadmin/ms-ba-ma/Felbi/Downloadcenter/Semesterorganisation/2022-2023_WiSe_FELBI_Veranstaltungsplan_Sem_1_2022-08-08.pdf

Dann:

In **alle LV** eintragen, die in Ihrem Veranstaltungsplan stehen.

Das ist sehr wichtig, weil dort alle Infos/Unterlagen zu Ihren LV, bspw.

- ▶ Arbeitsblätter
- ▶ Aufgaben
- ▶ Folien
- ▶ Literatur etc.

zu finden sind.

Ihnen werden auch über Stud.IP konzertiert Nachrichten von Lehrenden zugesendet.

Herzlich willkommen!

Benutzername:

hansenn

Passwort:

••••••••••

Anmelden

Abbrechen

Login (Hochschulaccount)

Passwort (Hochschulaccount)



Startseite



Sprungmarken

- Schnellzugriff
- Ankündigungen
- Meine aktuellen Termine
- Fragebögen

Aktionen

- + Widgets hinzufügen
- ✓ Standard wiederherstellen

Schnellzugriff

- Meine Veranstaltungen
Neue Veranstaltung anlegen / Studiengruppe anlegen
- Nachrichten
Posteingang / Gesendet
- Community
Wer ist online? / Meine Kontakte / Studiengruppen / Rangliste
- Mein Profil
Einstellungen / Sprechstundentermine
- Mein Planer
Terminkalender / Stundenplan
- Suchen
Personensuche / Veranstaltungssuche
- Tools
Ankündigungen / Umfragen und Tests / Evaluationen / Literatur / Export
- Dateien
- Hilfe
Schnelleinstieg

eigene
Veranstaltungen

Veranstaltungs-
suche



Veranstaltungen

STUD.IP

Meine Veranstaltungen Meine Einrichtungen

Meine Veranstaltungen



WS 2021/2022

Name	Inhalt
PRO 1 Praktikumsvorbereitung	
WIG 1 Grundbegriffe	
WIG 2 Wissenschaftliches Arbeiten	
WIG 3 Lektüreseminar	
FORM 2b Qualitative Methoden	
PRAX Praktikumsorganisation (WS 2019/2020 - unbegrenzt)	
WS 2020/21 Prüfungsinformationen	
FELBI-Professionalisierungsportfolio	

Aktuelle Veranstaltungen

Archivierte Veranstaltungen

Semesterfilter

Alle Semester

Aktionen

 Alles als gelesen markieren

Farbgruppierung ändern

Ansichten

Standard

Studienbereich

Typ

Farbgruppen

Dozenten

Außerdem wichtige Stud.IP-Veranstaltung:
BA-Felbi Infos für Studierende



Veranstaltungen

[Übersicht](#) [Forum](#) [Teilnehmende](#) [Dateien](#)

Praktikum: PRAX | Praktikumsorganisation - Kurzinfo



Kurzinfo

Details

Teilen

[Link zu dieser Veranstaltung kopieren](#)

Grunddaten

Untertitel

Praktikumsorganisation

Zeit / Veranstaltungsort

Die Zeiten der Veranstaltung stehen nicht fest.

Erster Termin

Die Zeiten der Veranstaltung stehen nicht fest.

Lehrende

Dr. Stephen Frank

📧 Ankündigungen

Es sind keine aktuellen Ankündigungen vorhanden.

[Abgelaufene und unveröffentlichte Ankündigungen anzeigen \(2\)](#)

📅 Termine

Es sind keine aktuellen Termine vorhanden.

📊 Evaluationen

[▶ Praktika in Zeiten von Corona \(13. Jg.\)](#)

Dr. Stephen Frank

📄 Fragebögen

Es sind keine Fragebögen vorhanden.

[Abgelaufene Fragebögen einblenden](#)Profil-
einstellungen



Moodle ist ein freies objektorientiertes Kursmanagementsystem und eine Lernplattform.

- ▶ Die Software bietet die Möglichkeiten zur Unterstützung kooperativer Lehr- und Lernmethoden.

Moodle= Akronym für *“Modular Object-Oriented Dynamic Learning Environment“*.

Fragen



Geschafft ...

