

Willkommen zur Informationsveranstaltung



der Pädagogischen Hochschule Heidelberg!

Dr. Dalibor Cesak

Leitung Student Service Center

Andreas Reuther

Leitung Studienbüro



Programm

- Organisatorisches
- Studienmöglichkeiten an der Pädagogischen Hochschule Heidelberg
- Bewerbung und Auswahlverfahren
- Frage-Antwort-Runde



Die Pädagogische Hochschule Heidelberg: Ein Überblick

- 4.700 Studierende
- 34 Fächer
- 11 Institute
- 11 Didaktische Zentren
- Bibliothek
- Verschiedene Einrichtungen
- Wissenschaftliche Laufbahn





Inklusive Bildung

⇒ www.ph-heidelberg.de/aw-zib



56 Beiträge
687 Abonnent...
169 Abonniert

Zentrum für Inklusive Bildung

Hochschule und Universität

Menschen mit und ohne Behinderung lehren und forschen am AW-ZIB gemeinsam.

#PHHeidelberg #AWZIB #Inklusion

www.ph-heidelberg.de/aw-zib-insta/



Abonniert von **pheelgood_sgm**,
heidelberg_de und **22 weiteren Personen**

Abonni... ▾

Nachricht

E-Mail



KuLO



Takeover



Eröffnung



Presse



*Sie finden das AW-ZIB
auch auf Instagram:
www.instagram.com/aw_zib*



Unser Studienangebot

Bachelor-Studiengänge:

- Bildung im Primarbereich
- Bildung im Sekundarbereich
- Sonderpädagogik

- Frühkindliche + Elementarbildung (Kindheitspädagogik)
- Prävention und Gesundheitsförderung
- Gebärdensprachdolmetschen





Unser Studienangebot

Master-Studiengänge:

- Lehramt Grundschule
 - Lehramt Sekundarstufe I
 - Lehramt Sonderpädagogik
 - Ingenieurpädagogik
-
- Bildungswissenschaften
 - E-Learning und Medienbildung
 - Kommunale Gesundheitsförderung





Lehramtsbezogene Bachelor- Studiengänge der Pädagogischen Hochschule Heidelberg



- Ausbildungswege zum Lehramt
- Gemeinsamkeiten und Spezifika der lehramtsbezogenen Studiengänge:
 - B.A. Bildung im **Primarbereich** (Bezug Lehramt Grundschule)
 - B.A. Bildung im **Sekundarbereich** (Bezug Lehramt Sek. I)
 - B.A. **Sonderpädagogik** (Bezug Lehramt Sonderpädagogik)
- Weitere Angebote der PH Heidelberg



Gliederung der Lehrerbildung

Bachelor-Studium

- Beginn jeweils zum Winter- und Sommersemester
- Abschluss: Bachelor of Arts
- Regelstudienzeit: sechs Semester

Master-Studium

- Beginn: jeweils zum Winter- und Sommersemester
- Abschluss: Master of Education
- Regelstudienzeit: zwei oder vier Semester

Vorbereitungsdienst

- bzw. Referendariat (18 Monate)
- Beginn: im Februar an einer Schule
- Abschluss: Staatsexamen
- Lehrbefähigung!



Begriffsklärung

- **Leistungspunkte (LP = CP)**

geben den ungefähren zeitlichen Arbeitsaufwand an, der mit einer bestimmten Lehrveranstaltung verbunden ist. 1 LP entspricht etwa 30 Stunden Arbeit, pro Semester sind durchschnittlich 30 LP zu erwerben. Der Erwerb von Leistungspunkten ist an eine erfolgreiche Teilnahme an einer Lehrveranstaltung bzw. für das Erbringen bestimmter Studienleistungen, Modulprüfung gebunden.

- **Module**

kompakte, inhaltlich zusammenhängend und zeitlich abgeschlossene Studieneinheiten. Ein Modul besteht aus mehrere Veranstaltungen und wird mit einer Prüfung abgeschlossen.

- **Seminare**

in Seminaren wird unter Anleitung ein bestimmtes Thema erarbeitet. Bei dieser Veranstaltungsform können Sie sich aktiv beteiligen, zum Beispiel indem Sie ein Referat übernehmen und in die Diskussionen einsteigen. In der Regel kleinere Gruppengröße.

- **Vorlesung**

im Gegensatz zu Seminaren, wird bei Vorlesungen der Lehrstoff von Professor/innen und Dozent/innen in Vorträgen vermittelt. Sie selbst hören im Wesentlichen zu und schreiben mit.



Gemeinsamkeiten aller lehramtsbezogenen B.A.-Studiengänge

- Zulassungsvoraussetzung: Allgemeine Hochschulreife (bzw. Äquivalent)
- Beginn: Winter- und Sommersemester
Bewerbungsfrist Sommersemester: 15. Januar
Bewerbungsfrist Wintersemester: 15. Juli
- Regelstudienzeit: 6 Semester
- Semesterbeitrag: 171,75 Euro
- Abschluss: Bachelor of Arts (B.A.)
- Weiterführende Master-Studiengänge an der PH HD
 - M.Ed. Lehramt Grundschule
 - M.Ed. Lehramt Sonderpädagogik
 - M.Ed. Profil „Lehramt Sek I“ und Profil „Lehramt Gymnasium“
(in Kooperation mit der Universität Heidelberg)

Studium und/oder Praktikum
im Ausland ist möglich!



Studieren Sie weltweit!

Studienaufenthalte und Praktika im Ausland 😊



Inhaltliche Gemeinsamkeiten aller lehramtsbezogenen B.A.-Studiengänge

Bildungswissenschaften:

- **Erziehungswissenschaft (EW):** Grundlagen und Grundbegriffe der Allgemeinen Pädagogik und Schulpädagogik, Konfliktbewältigung, Gestalten von Lern-Lehrbeziehungen
- **Psychologie (PSY):** Psychologie des Lernens, Entwicklungspsychologie
- **Grundfragen der Bildung (GF):** Bildungsbegriff in der Philosophie oder der Politikwissenschaft oder der Theologien

Übergreifender Studienbereich:

Entwicklung von Querschnittskompetenzen: Inklusion, Fachdidaktik, Kommunikation (Deutsch als Zweitsprache, Sprecherziehung), Medien, Beratung, Forschungsmethoden, Gesellschaftliche Beteiligung und Verantwortungsübernahme

Schulpraktische Studien:

Verzahnung von Theorie und Praxis

Alle Praktika werden eng begleitet

Praktika in den lehramtsbezogenen B.A.-Studiengängen:

- **Orientierungs- und Einführungspraktikum** (3 Wochen) – alle
- **Berufsfeldpraktikum** (4 Wochen) – Sekundarstufe I
- **Integriertes Semesterpraktikum** (17 Wochen) – Primarstufe und Sonderpädagogik

B.A. Bildung im Primarbereich (Bezug Lehramt Grundschule)

Obligatorische Inhalte

Bildungswissenschaften
39 LP

Übergreifender Studienbereich
26 LP

Schulpraktische Studien
23 LP

Wählbare Inhalte

Deutsch oder Mathematik
34 LP

Grundbildung
Deutsch oder Mathematik
18 LP

Fach 2
34 LP

Deutsch als Fach → Grundbildung Mathe
Mathe als Fach → Grundbildung Deutsch

Naturwiss.-techn.-Sachunterricht (Schwerpunkte:
Alltagskultur und Gesundheit, Biologie, Chemie, Physik und
Technik)

Sozialwiss. Sachunterricht (Schwerpunkt: Geographie,
Geschichte, Politikwissenschaft)

Englisch

Französisch

Kunst

Musik

Sport

Ev. oder Kath. Theologie/Religionspädagogik

B.A. Bildung im Sekundarbereich (Bezug Lehramt Sekundarstufe I)

Obligatorische Inhalte

Bildungswissenschaften
23 LP

Übergreifender Studienbereich
26 LP

Schulpraktische Studien
11 LP

Wählbare Inhalte

Fach 1
57 LP

Fach 2
57 LP

- Alltagskultur und Gesundheit
- Biologie
- Chemie
- Deutsch
- Englisch
- Ethik
- Französisch
- Geographie
- Geschichte
- Kunst
- Mathematik
- Musik
- Physik
- Politikwissenschaft
- Sport.
- Technik
- ev. oder kath. Theologie/Relig.päd.

B.A. Sonderpädagogik (Bezug Lehramt Sonderpädagogik)

Obligatorische Inhalte

Bildungswissenschaften
23 LP

Übergreifender Studienbereich
26 LP

Schulpraktische Studien
23 LP

Wählbare Inhalte

Fach 28 LP

alle Fächer des Sekundarbereichs

Grundbild. Dt. od. Mathe 18 LP

Fach Dt. → GB Mathe | Fach Mathe → GB Dt.

1. Sonderpäd. Fachrichtung
20 LP

Hören
Sprache
Lernen
Geistige Entwicklung
Lernen bei Blindheit und Sehbehinderung

2. Sonderpäd. Fachrichtung
10 LP

Sonderpäd. Grundlagen 16 LP

Förderung und medizinische Grundlagen

Sonderpäd. Handlungsfelder 10 LP

Sprache und Kommunikation

Erweiterungsfächer & Zusatzqualifikationen



Informations- und Medienkompetenz

Informatische Bildung

Interkultureller
Lernbegleiter:in

Theaterpädagogik

Deutsch als Fremdsprache

Zusatzqualifikation
Global Citizen

Ästhetische Bildung

Taubblinden-
/Hörsehbehindertenpädagogik

Interreligiöses
Begegnungslernen

...und Vieles mehr

Kulturelles, musikalisches und sportliches Leben

- Hochschulorchester
- Jazz-Bigband
- 4 x 4 Frauenchor
- A-Cappella-Ensemble „PolyPHonics“
- Theatergruppe
- Hochschulgremien
- Hochschulsport



Informationen auf der Homepage www.ph-heidelberg.de



- Aktuelles
- Interesse am Studium >**
- Besondere Studienbedingungen >
- Im Studium >
- Im Praktikum >
- Nach dem Studium
- Kontakt >

- Studieren in Heidelberg
- Informationsveranstaltungen
- Studienangebot
- Zulassungsvoraussetzungen
- Auswahlverfahren
- Bewerbung
- Bewerbung in ein höheres Fachsemester

Ausländische Studienbewerber:innen

Studieren ohne Abitur

Aufnahmeprüfung für die Fächer Kunst, Musik, Sport

Gasthörer:innen

Ansprechpartner:innen

Downloadcenter



ounseling

you have attend of Education:

Aktuelles

Interesse am Studium

Studieren in Heidelberg

Informationsveranstaltungen

Studienangebot

Zulassungsvoraussetzungen

Auswahlverfahren

Interesse am Studium

Herzlich Willkommen auf den Internetseiten für Studieninteressierte und Bewerber:innen. In diesem Bereich "Interesse am Studium" haben wir Ihnen alle Informationen rund um die Pädagogische Hochschule Heidelberg, das Studienangebot, das Auswahlverfahren, die Bewerbung und den Studienstandort Heidelberg zusammengestellt.

Detaillierte Informationen zum Herunterladen:
"Informationsbroschüre der PH Heidelberg" (PDF, ca. 0,5MB)

[... prospective student](#)

Ihre Ansprechpartner:innen:



Telefonhotline: **06221/477-555**

Mo-Do 8 – 14 Uhr
Fr 8 – 12 Uhr

Student Service Center

Mo-Do 8 – 14 Uhr
Fr 8 – 12 Uhr



Sprechstunde der Studienberatung:

mit Termin telefonisch: Di 09:30 - 11:30 Uhr, Mi 13:30 - 15:30 Uhr
mit Termin Präsenz (PH Heidelberg): Do 09:30 - 11:30 Uhr
ohne Termin telefonisch: Mi 12.30 - 13.30 Uhr, Di + Do 11:30 - 12:30 Uhr

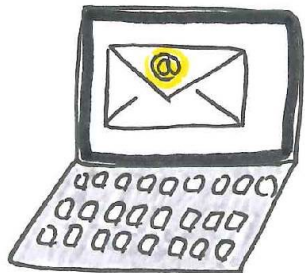

Online Beratungstool:

OnlineBeratungLehramt@HSE

E-Mail-Kontakt:

studienberatung@vw.ph-heidelberg.de

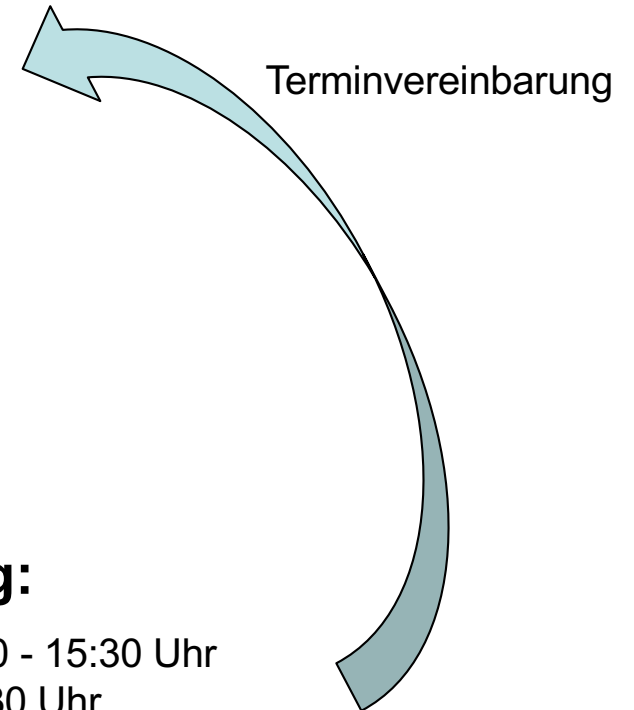

Terminvereinbarung

Beratungstage für Studienanfänger:innen

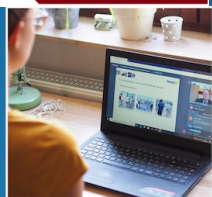

Herzlich willkommen zu den
hybriden
BERATUNGSTAGEN!
4. – 7. Oktober 2022

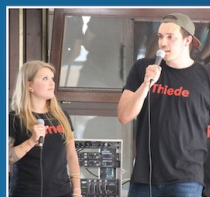
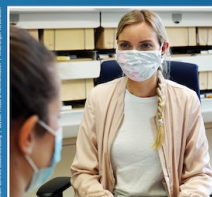

Programm (Auszug):

- Campus-Rundgang in Kleingruppen
- Markt der Möglichkeiten
- Einführung und Vorstellung der Studiengänge
- Fachberatung
- Stundenplanberatung (Lehramtsbezogene Bachelor)
- Vorstellung der zentralen Einrichtungen

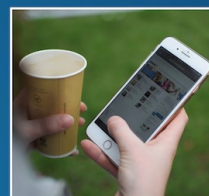

Weitere Informationen finden Sie unter:
www.ph-heidelberg.de/beta

Sie haben Fragen rund um das Studium an der Pädagogischen Hochschule Heidelberg?
Wir helfen Ihnen gerne weiter!

+49 6221 477-555

www.ph-heidelberg.de/ssc

www.ph-heidelberg.de/obl

Unsere lehramtsbezogene
Online-Beratung!



**Haben Sie noch
Fragen?**